



# Liceo Scientifico Statale "G. Ancina"

## Liceo Scientifico – Liceo Linguistico - Liceo delle Scienze Umane

P.zza Don Mario Picco, 6 / Via Tripoli, 4 - 12045 FOSSANO (CN)  
PEC: cnps010003@pec.istruzione.it PEO: info@liceoancina.edu.it Sito Web: liceoancina.edu.it



Tel. 0172/694063 - Fax 0172/694044

CIRCOLARE N.01

Fossano, 5 settembre 2024

**AGLI ALUNNI di tutte le classi e indirizzi  
E ALLE LORO FAMIGLIE  
AI DOCENTI**

### Avvio Anno Scolastico 2024/25

#### ISTRUZIONI GENERALI ALL'INTERNO DEI LOCALI SCOLASTICI E NELLA ZONA DI PERTINENZA

- 1. Accesso alle aule:** tutti gli studenti e le studentesse dislocati in sede (si vedano planimetrie allegate) accedono al Liceo dall'ingresso in Piazza Don Mario Picco tra le ore 7.40 (apertura ingresso) e le ore 7,55 (suono del primo campanello). Le lezioni iniziano alle ore 8,00 (suono del secondo campanello). Tutti gli studenti e le studentesse dislocati presso il Palazzo Tesauro (si vedano planimetrie allegate) accedono al Liceo dall'ingresso in Via Bava 6 tra le ore 7.40 (apertura ingresso) e le ore 7,55 (suono del primo campanello). Le lezioni iniziano alle ore 8,00 (suono del secondo campanello).  
  
Come da obbligo contrattuale (art.44 c.7 CCNL), "Per assicurare l'accoglienza e la vigilanza degli alunni, gli insegnanti sono tenuti a trovarsi in classe 5 minuti prima dell'inizio delle lezioni e ad assistere all'uscita degli alunni medesimi".
- 2. Registrazione delle presenze:** la rilevazione delle presenze avviene tramite la lettura dei badge attraverso le postazioni di rilevamento automatico ("totem") posizionate al piano terreno per l'edificio del Tesauro, al secondo piano per le classi ubicate in sede.
- 3. Intervalli:** le classi svolgono l'intervallo al piano in cui è posizionata la loro aula.
- 4. Termine della lezione e uscita:** al termine delle lezioni gli alunni devono raggiungere l'uscita non attardandosi e senza accalcarsi sulle scale. Non è consentita la sosta all'interno dell'Istituto. Al termine dell'esodo, si devono evitare assembramenti al di fuori dell'Istituto. Le classi ubicate in sede utilizzano la stessa via percorsa in entrata, come le classi ubicate al piano terreno della succursale Palazzo Tesauro. Le classi ubicate al secondo piano della succursale Tesauro utilizzano l'uscita al piano terreno di via Bava 2.
- 5. Ingresso e uscita alunni disabili:** gli alunni disabili accedono alla succursale Tesauro dall'ingresso sito in Via Bava 6; gli automezzi degli accompagnatori possono sostare di fronte all'ingresso o nei parcheggi dedicati.

6. **Accesso allo sportello della segreteria:** l'accesso alla segreteria (sia in sede, sia in succursale) da parte dei docenti e degli alunni è possibile dalle ore 9,50 alle ore 11,50. Sarà lo stesso docente che ha autorizzato l'alunno ad accedere alla segreteria a verificare il rientro dello stesso in classe (agli alunni non è concesso uscire dalla classe con un docente e rientrare con un altro docente).

Di seguito la tabella e le planimetrie dell'istituto con la dislocazione delle classi nelle aule.

LA DIRIGENTE SCOLASTICA  
F.TO ALESSANDRA PASQUALE

**A.S. 2024/25 - DISLOCAZIONE CLASSI**

<b>1^AS</b>	<b>L40</b>	SEDE SECONDO PIANO
<b>1^BS</b>	<b>T15</b>	SUCCURSALE PIANO TERRENO
<b>1^AL</b>	<b>T11</b>	SUCCURSALE PIANO TERRENO
<b>1^BL</b>	<b>T29</b>	SUCCURSALE PIANO TERRENO
<b>1^AU</b>	<b>T26</b>	SUCCURSALE PIANO TERRENO
<b>1^BU</b>	<b>T20</b>	SUCCURSALE PIANO TERRENO
<b>1^CU</b>	<b>222</b>	SUCCURSALE SECONDO PIANO
<b>2^AS</b>	<b>L41</b>	SEDE SECONDO PIANO
<b>2^BS</b>	<b>L38</b>	SEDE SECONDO PIANO
<b>2^AL</b>	<b>L32</b>	SEDE SECONDO PIANO
<b>2^BL</b>	<b>L33</b>	SEDE SECONDO PIANO
<b>2^AU</b>	<b>216</b>	SUCCURSALE SECONDO PIANO
<b>2^BU</b>	<b>217</b>	SUCCURSALE SECONDO PIANO
<b>2^CU</b>	<b>221</b>	SUCCURSALE SECONDO PIANO
<b>3^AS</b>	<b>L48</b>	SEDE SECONDO PIANO
<b>3^AL</b>	<b>T25</b>	SUCCURSALE PIANO TERRENO
<b>3^BL</b>	<b>T23</b>	SUCCURSALE PIANO TERRENO
<b>3^AU</b>	<b>T10</b>	SUCCURSALE PIANO TERRENO
<b>3^BU</b>	<b>T28</b>	SUCCURSALE PIANO TERRENO
<b>4^AS</b>	<b>L37</b>	SEDE SECONDO PIANO
<b>4^BS</b>	<b>L47</b>	SEDE SECONDO PIANO
<b>4^AL</b>	<b>223</b>	SUCCURSALE SECONDO PIANO
<b>4^BL</b>	<b>T24</b>	SUCCURSALE PIANO TERRENO
<b>4^AU</b>	<b>T09</b>	SUCCURSALE PIANO TERRENO
<b>4^BU</b>	<b>T27</b>	SUCCURSALE PIANO TERRENO
<b>4^CU</b>	<b>220</b>	SUCCURSALE SECONDO PIANO
<b>5^AS</b>	<b>218</b>	SUCCURSALE SECONDO PIANO
<b>5^BS</b>	<b>L39</b>	SEDE SECONDO PIANO
<b>5^AL</b>	<b>L36</b>	SEDE SECONDO PIANO
<b>5^AU</b>	<b>224</b>	SUCCURSALE SECONDO PIANO
<b>5^BU</b>	<b>T22</b>	SUCCURSALE PIANO TERRENO

# P.zza Don M. Picco

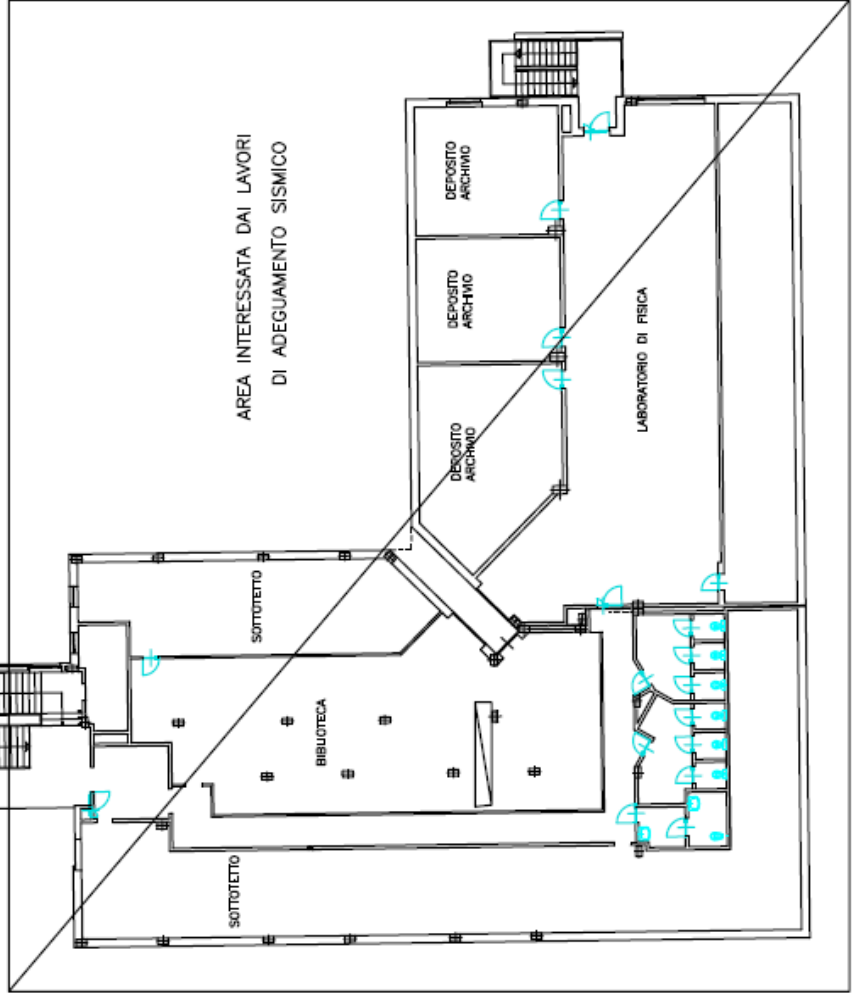

AREA INTERESSATA DAI LAVORI  
DI ADEGUAMENTO SISMICO

PALESTRA

SEDE – PIANO SECONDO

Agg.28Ago2024

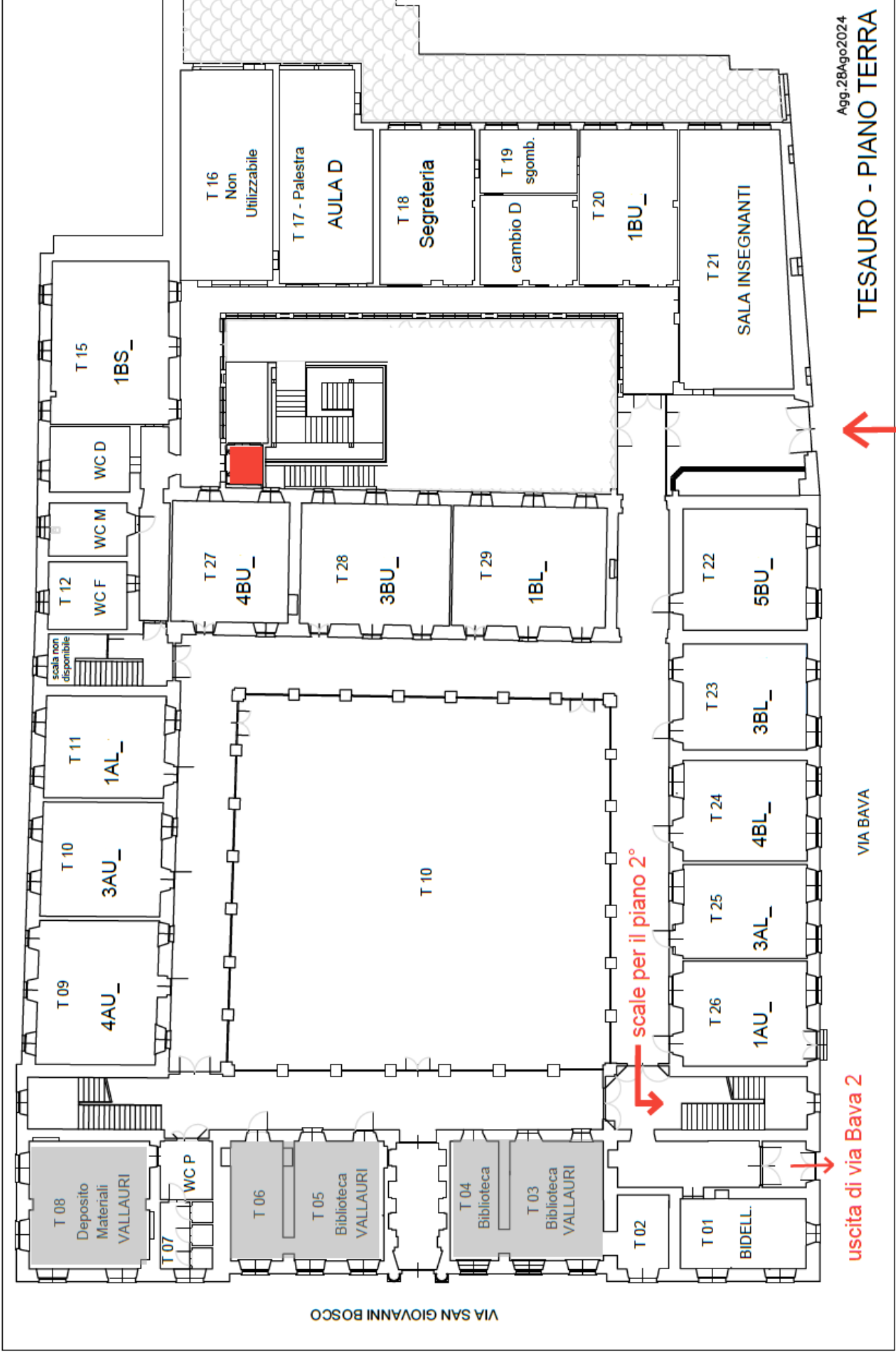

Agg. 28Ago2024

**TESAURO - PIANO TERRA**

**Via Bava San Paolo 6**



VIA BAVA

**uscita di via Bava 2**

**scale per il piano 2°**

VIA SAN GIOVANNI BOSCO

